Exemple de rapport produit par VocaBat. Entreprise, chantier et client sont fictifs.

ÉTANCHÉITÉ WOLFF

RAPPORT D'INTERVENTION

N° EXEMPLE-001

Point d'avancement : support préparé, pose du bicouche à suivre

CLIENT	**Copropriété Le Parc (exemple)**
OBJET	**Réfection de l'étanchéité de la toiture-terrasse**
ADRESSE DU SITE	**18 rue des Vosges, 67300 Schiltigheim** Toiture-terrasse inaccessible, bâtiment principal
DATE DE L'INTERVENTION	**mercredi 2 septembre 2026**
RÉFÉRENCE	**EXEMPLE-001**

1. Cadre de l'intervention

Infiltrations signalées au dernier étage. L'ancien revêtement bitumineux, en plusieurs couches superposées, est décollé et fissuré sur une grande partie de la terrasse : réfection complète en étanchéité bitumineuse bicouche soudée, relevés compris.

2. Prestations réalisées

PRESTATION	DESCRIPTIF
Dépose	Découpe et arrachage de l'ancien complexe bitumineux jusqu'au support béton, évacuation des déchets en benne.
Support	Reprise de la forme de pente au mortier, sur treillis soudé, vers les évacuations d'eaux pluviales.
Impression	Enduit d'imprégnation à froid au rouleau sur la partie courante et en pied d'acrotère, avant soudure des relevés.

3. Constats et travaux : reportage photographique

1. Ancien revêtement et préparation du support

Ancien revêtement bitumineux épais, décollé du support et fissuré : il se soulève par plaques entières. Revêtement déposé jusqu'au béton, support nettoyé puis imprimé, y compris en pied d'acrotère.

EXEMPLE

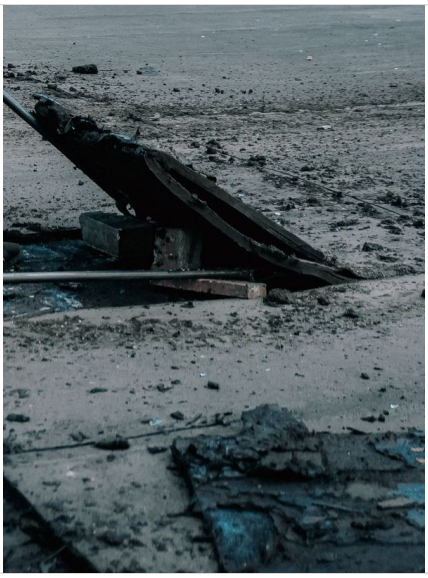

AVANT

Ancien revêtement décollé, soulevé en plaque

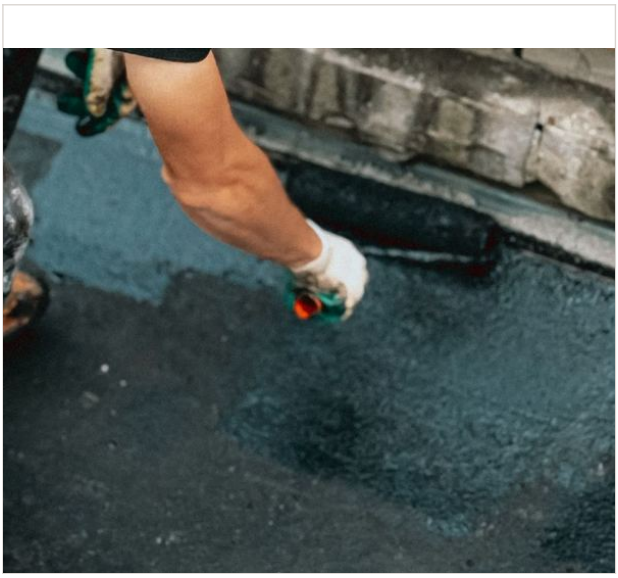

APRÈS

Support imprimé au rouleau en pied d'acrotère

Vues d'ensemble



Forme de pente en cours au mortier sur treillis, souches de ventilation à relever

4. Conclusion

Dépose terminée, forme de pente reprise et support imprimé. Restent la pose du bicouche soudé, les relevés sur acrotères et souches, puis les couvertines. Tant que le bicouche n'est pas posé, la terrasse n'est pas étanche : bâchage des zones ouvertes en fin de journée en cas de pluie annoncée.

Ce rapport est établi sur la base des constats réalisés sur site le mercredi 2 septembre 2026.

Fait à Strasbourg, le 02/09/2026

Par ÉTANCHÉITÉ WOLFF

ÉTANCHÉITÉ WOLFF, SARL, SIRET 00000000000000. Article R. 123-237 du code de commerce

Travaux relevant de la série NF DTU 43, étanchéité des toitures.